Centro Federal de Educação Tecnológica de Minas Gerais

RELATÓRIO DE REDES DE COMPUTADORES - Servidor de email

Antônio Peres Dornelas - Daniel Ferreira Ferraz

01 - Dar update e instalar o postfix e o dovecot

```
antonio-daniel@antonio-daniel-VirtualBox: ~
To run a command as administrator (user "root"), use "sudo <command>".
See "man sudo_root" for details.

antonio-daniel@antonio-daniel-VirtualBox:~$ sudo apt update
sudo apt install postfix dovecot-core dovecot-imapd dovecot-pop3d -y
[sudo] senha para antonio-daniel:
Atingido:1 http://br.archive.ubuntu.com/ubuntu noble InRelease
Atingido:2 http://br.archive.ubuntu.com/ubuntu noble-updates InRelease
Atingido:3 http://br.archive.ubuntu.com/ubuntu noble-backports InRelease
Atingido:4 http://security.ubuntu.com/ubuntu noble-security InRelease
Lendo listas de pacotes... Pronto
Construindo árvore de dependências... Pronto
Lendo informação de estado... Pronto
84 pacotes podem ser atualizados. Execute 'apt list --upgradable' para vê-los.
Lendo listas de pacotes... Pronto
Construindo árvore de dependências... Pronto
Lendo informação de estado... Pronto
Os pacotes adicionais a seguir serão instalados:
  libexttextcat-2.0-0 libexttextcat-data libnsl2 libsodium23
Pacotes sugeridos:
  dovecot-gssapi dovecot-ldap dovecot-lmtpd dovecot-managesieved dovecot-mysql
  dovecot-pgsql dovecot-sieve dovecot-solr dovecot-sqlite dovecot-submissiond
  ntp mail-reader postfix-cdb postfix-doc postfix-ldap postfix-lmdb
  postfix-mta-sts-resolver postfix-mysql postfix-pcre postfix-pgsql
  postfix-sqlite procmail
Os NOVOS pacotes a seguir serão instalados:
  dovecot-core dovecot-imapd dovecot-pop3d libexttextcat-2.0-0
  libexttextcat-data libnsl2 libsodium23 postfix
0 pacotes atualizados, 8 pacotes novos instalados, 0 a serem removidos e 84 não atualizados.
É preciso baixar 5.245 kB de arquivos.
Depois desta operação, 16,9 MB adicionais de espaço em disco serão usados.
Obter:1 http://br.archive.ubuntu.com/ubuntu noble/main amd64 libexttextcat-data all 3.4.7-1build1 [193 kB]
Obter:2 http://br.archive.ubuntu.com/ubuntu noble/main amd64 libexttextcat-2.0-0 amd64 3.4.7-1build1 [13,3 kB]
```

02- Testar se os serviços estão funcionando com status

```
antonio-daniel@antonio-daniel-VirtualBox: ~
A processar 'triggers' para dovecot-core (1:2.3.21+dfsg1-2ubuntu6) ...
antonio-daniel@antonio-daniel-VirtualBox:~$ systemctl status postfix
● postfix.service - Postfix Mail Transport Agent
     Loaded: loaded (/usr/lib/systemd/system/postfix.service; enabled; preset: >
     Active: active (exited) since Tue 2025-10-14 08:02:38 -03; 1min 15s ago
       Docs: man:postfix(1)
   Main PID: 7056 (code=exited, status=0/SUCCESS)
        CPU: 2ms

out 14 08:02:38 antonio-daniel-VirtualBox systemd[1]: Starting postfix.service >
out 14 08:02:38 antonio-daniel-VirtualBox systemd[1]: Finished postfix.service >
...skipping...
● postfix.service - Postfix Mail Transport Agent
     Loaded: loaded (/usr/lib/systemd/system/postfix.service; enabled; preset: >
     Active: active (exited) since Tue 2025-10-14 08:02:38 -03; 1min 15s ago
       Docs: man:postfix(1)
   Main PID: 7056 (code=exited, status=0/SUCCESS)
        CPU: 2ms

out 14 08:02:38 antonio-daniel-VirtualBox systemd[1]: Starting postfix.service >
out 14 08:02:38 antonio-daniel-VirtualBox systemd[1]: Finished postfix.service >
~
~
~
~
~
~
~
~
~
~
~
```

```
antonio-daniel@antonio-daniel-VirtualBox: ~
~
~
~
~
~
~
~
~
antonio-daniel@antonio-daniel-VirtualBox:~$ ^[[200~systemctl status dovecot
^Z
[1]+  Parado                  systemctl status dovecot
antonio-daniel@antonio-daniel-VirtualBox:~$ systemctl status dovecot
● dovecot.service - Dovecot IMAP/POP3 email server
     Loaded: loaded (/usr/lib/systemd/system/dovecot.service; enabled; preset: >
     Active: active (running) since Tue 2025-10-14 08:03:39 -03; 36s ago
       Docs: man:dovecot(1)
             https://doc.dovecot.org/
   Main PID: 10618 (dovecot)
     Status: "v2.3.21 (47349e2482) running"
      Tasks: 4 (limit: 12656)
     Memory: 3.4M (peak: 3.8M)
        CPU: 66ms
     CGroup: /system.slice/dovecot.service
             ├─10618 /usr/sbin/dovecot -F
             ├─10621 dovecot/anvil
             ├─10622 dovecot/log
             └─10623 dovecot/config

out 14 08:03:37 antonio-daniel-VirtualBox systemd[1]: Starting dovecot.service >
out 14 08:03:37 antonio-daniel-VirtualBox dovecot[10618]: master: Dovecot v2.3.>
out 14 08:03:39 antonio-daniel-VirtualBox systemd[1]: Started dovecot.service ->
antonio-daniel@antonio-daniel-VirtualBox:~$
```

03- Criar o usuário e senha

```
antonio-daniel@antonio-daniel-VirtualBox: ~
  GNU nano 7.2                    /etc/dovecot/conf.d/10-auth.conf *
##
## Authentication processes
##

# Disable LOGIN command and all other plaintext authentications unless
# SSL/TLS is used (LOGINDISABLED capability). Note that if the remote IP
# matches the local IP (ie. you're connecting from the same computer), the
# connection is considered secure and plaintext authentication is allowed.
# See also ssl=required setting.
disable_plaintext_auth = no

# Authentication cache size (e.g. 10M). 0 means it's disabled. Note that
# bsdauth and PAM require cache_key to be set for caching to be used.
#auth_cache_size = 0
# Time to live for cached data. After TTL expires the cached record is no
# longer used, *except* if the main database lookup returns internal failure.
# We also try to handle password changes automatically: If user's previous
# authentication was successful, but this one wasn't, the cache isn't used.
# For now this works only with plaintext authentication.
#auth_cache_ttl = 1 hour
# TTL for negative hits (user not found, password mismatch).
# 0 disables caching them completely.
#auth_cache_negative_ttl = 1 hour

# Space separated list of realms for SASL authentication mechanisms that need
# them. You can leave it empty if you don't want to support multiple realms.
# Many clients simply use the first one listed here, so keep the default realm
# first.

^G Ajuda      ^O Gravar     ^W Onde está? ^K Recortar   ^T Executar   ^C Local      M-U Desfazer  M-A Marcar
^X Sair       ^R Ler o arq  ^\ Substituir ^U Colar      ^J Justificar ^/ Ir p/ linha M-E Refazer   M-6 Copiar
```

04- Abrir o arquivo no dovecot, tirar o # para a linha não estar comentada e trocar o yes - por no

```
antonio-daniel@antonio-daniel-VirtualBox: ~
antonio-daniel@antonio-daniel-VirtualBox:~$ sudo useradd -m antonio-daniel
sudo passwd antonio-daniel
useradd: usuário 'antonio-daniel' já existe
Nova senha:
SENHA INCORRETA: A senha é menor do que 8 caracteres
Redigite a nova senha:
passwd: senha atualizada com sucesso
antonio-daniel@antonio-daniel-VirtualBox:~$
```

05- Logar no Thunderbird, logar com as especificações de porta e utilizar o ip da sua máquina virtual - - - Após logar estabelecemos uma conexão entre eles

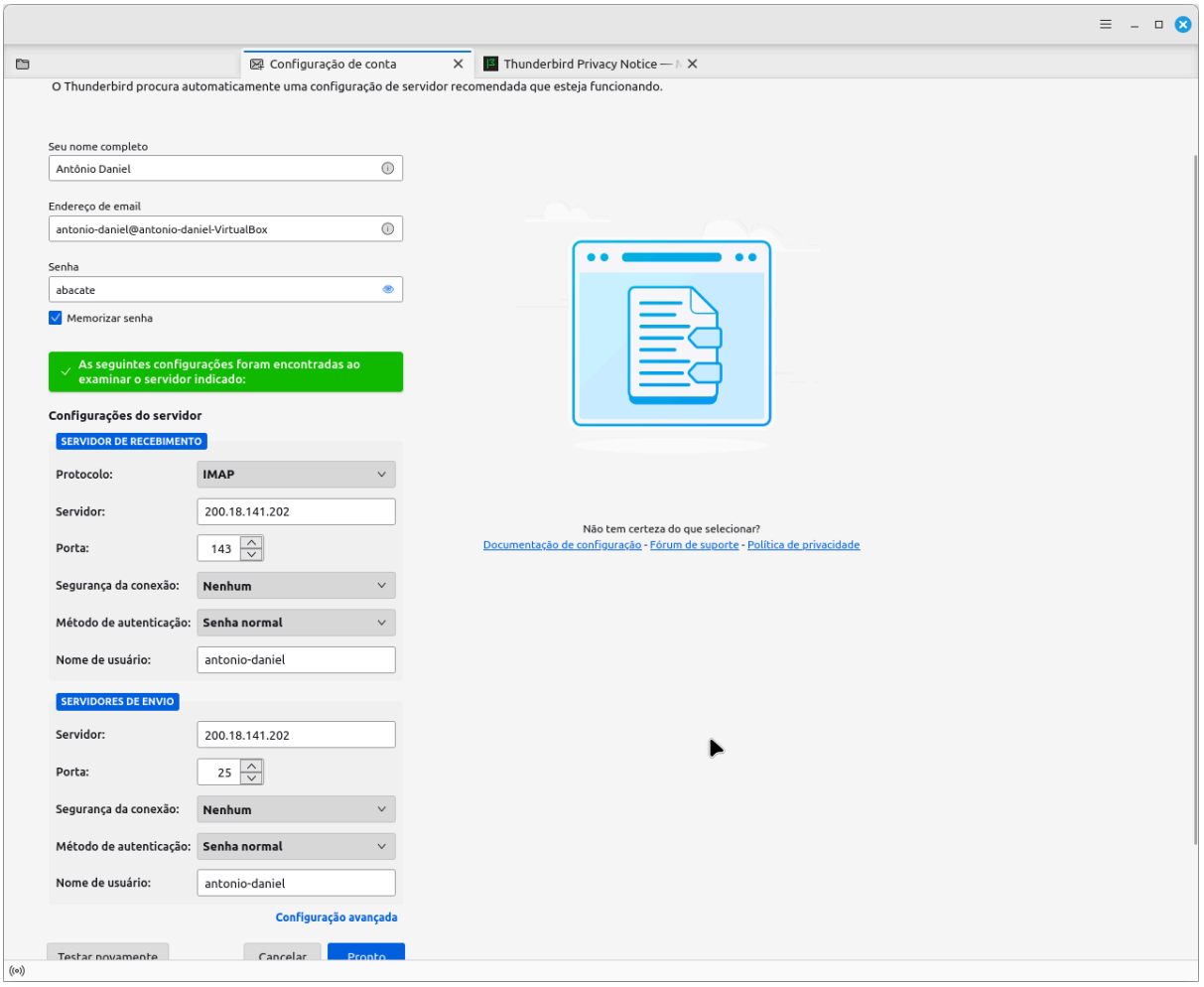

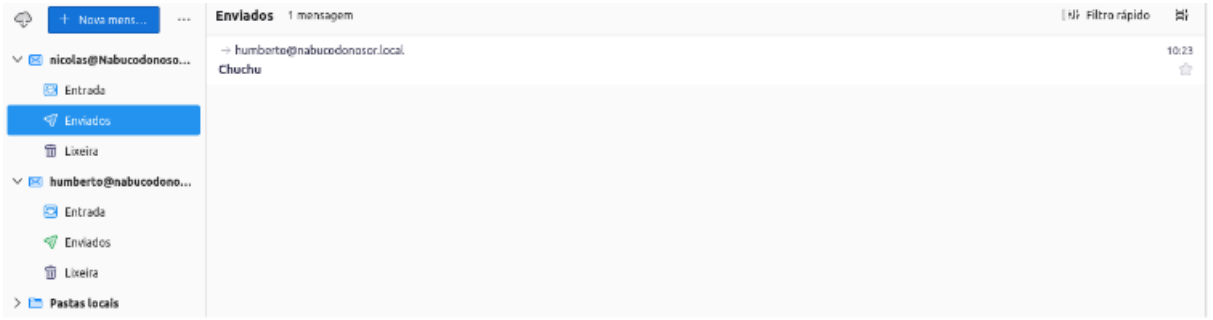

06 - Durante a atividade prática, foi montado um servidor de e-mail em uma máquina virtual. Criou-se um usuário para envio e recebimento de mensagens e foram feitas as configurações necessárias para o servidor funcionar corretamente. A placa de rede foi ajustada para o modo bridge, permitindo a comunicação entre a máquina virtual e o computador principal. No final, o servidor foi testado pelo programa Thunderbird, sendo possível enviar e receber e-mails com sucesso. A prática ajudou a entender melhor como funciona o envio e o recebimento de mensagens eletrônicas.